

Anlage 3 zu Protokoll FA Kita Woltmershausen 24.05.2018

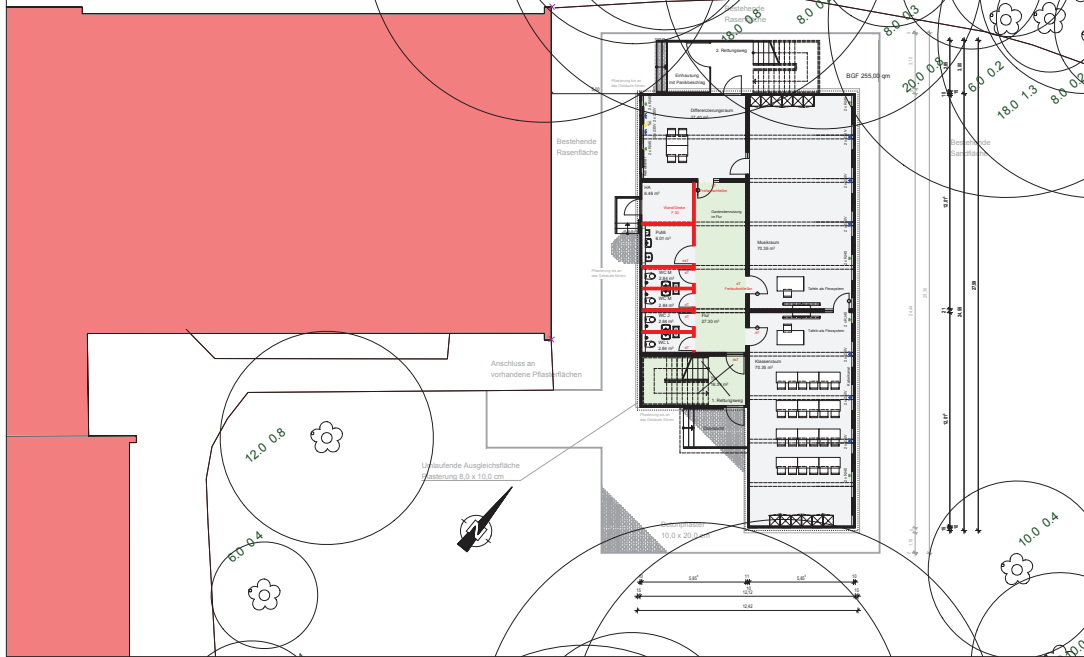

LEGENDE:

| | | | | | |
|--|----------------|--|----------------|--|----------------|
| | ANLAGEN-NEUBAU | | ANLAGEN-NEUBAU | | ANLAGEN-NEUBAU |
| | ANLAGEN-NEUBAU | | ANLAGEN-NEUBAU | | ANLAGEN-NEUBAU |
| | ANLAGEN-NEUBAU | | ANLAGEN-NEUBAU | | ANLAGEN-NEUBAU |
| | ANLAGEN-NEUBAU | | ANLAGEN-NEUBAU | | ANLAGEN-NEUBAU |
| | ANLAGEN-NEUBAU | | ANLAGEN-NEUBAU | | ANLAGEN-NEUBAU |
| | ANLAGEN-NEUBAU | | ANLAGEN-NEUBAU | | ANLAGEN-NEUBAU |
| | ANLAGEN-NEUBAU | | ANLAGEN-NEUBAU | | ANLAGEN-NEUBAU |
| | ANLAGEN-NEUBAU | | ANLAGEN-NEUBAU | | ANLAGEN-NEUBAU |

| | | | |
|---|----------|--|----------|
| A | 11.11.17 | Änderungen gem. Abstimmungen vom 05.12.2017 | L. Weier |
| B | 11.11.17 | Änderungen gem. Fragebog. Bildung und Abstimmungen Brandschutz | L. Weier |
| C | 11.11.17 | Änderungen gem. Abstimmungen Festhalten | L. Weier |
| D | 11.11.17 | Neupositionierung gem. Abstimmung ÜNB vom 12.02.2018 | L. Weier |

Inhalt: Datum: Änderungen / Ergänzungen: Name:

Sondervermögen für Immobilien und Technik der Stadtgemeinde Bremen vertreten durch Immobilien Bremen AöR

Umschrieb:
Sachverhalt:
Projektbezeichnung: **Immobilien Bremen AöR**
Theodor-Heuss-Allee 14
28195 Bremen

Matr.Nr.: **Nr. 10 - Schulerweiterung durch Klassencontainer**

Objekt: **Schule Rablginghausen**
Dorfkampsweg 50
28197 Bremen
IMBN170162

Di-Code: **G000373** G-Code: **G0000**

Projektleiter: **Dipl.-Ing. Architekt Jörg Witte**

Planungsart: **Entwurfsplanung**

Planart: **Grundriss Erdgeschoss**

Planverf.: **AKM** / Anlagensuch- und Planungssoftware
Anst. Höherer Schulen 17
D-28197 Bremen
info@aea-projektplanung.de
www.aea-projektplanung.de

Maßstab: **1:100**

Datum: **04.12.2017** Arch - GR - EG - M1-100 - PL052



MACHBARKEITSTUDIE
GRUNDSCHULE RABLINGHAUSEN
DORFKAMPSWEG 50, 28197 BREMEN
Neubau KiTa 7 Gruppen mit Küche
Erhöhung Zugigkeit von 2 auf 3 Klassenzüge
Ausbau zum Ganztags mit Essensversorgung

20.04.2018
Projektnummer:
LAGEPLAN
DIN A3 / 1:750
VARIANTE-6

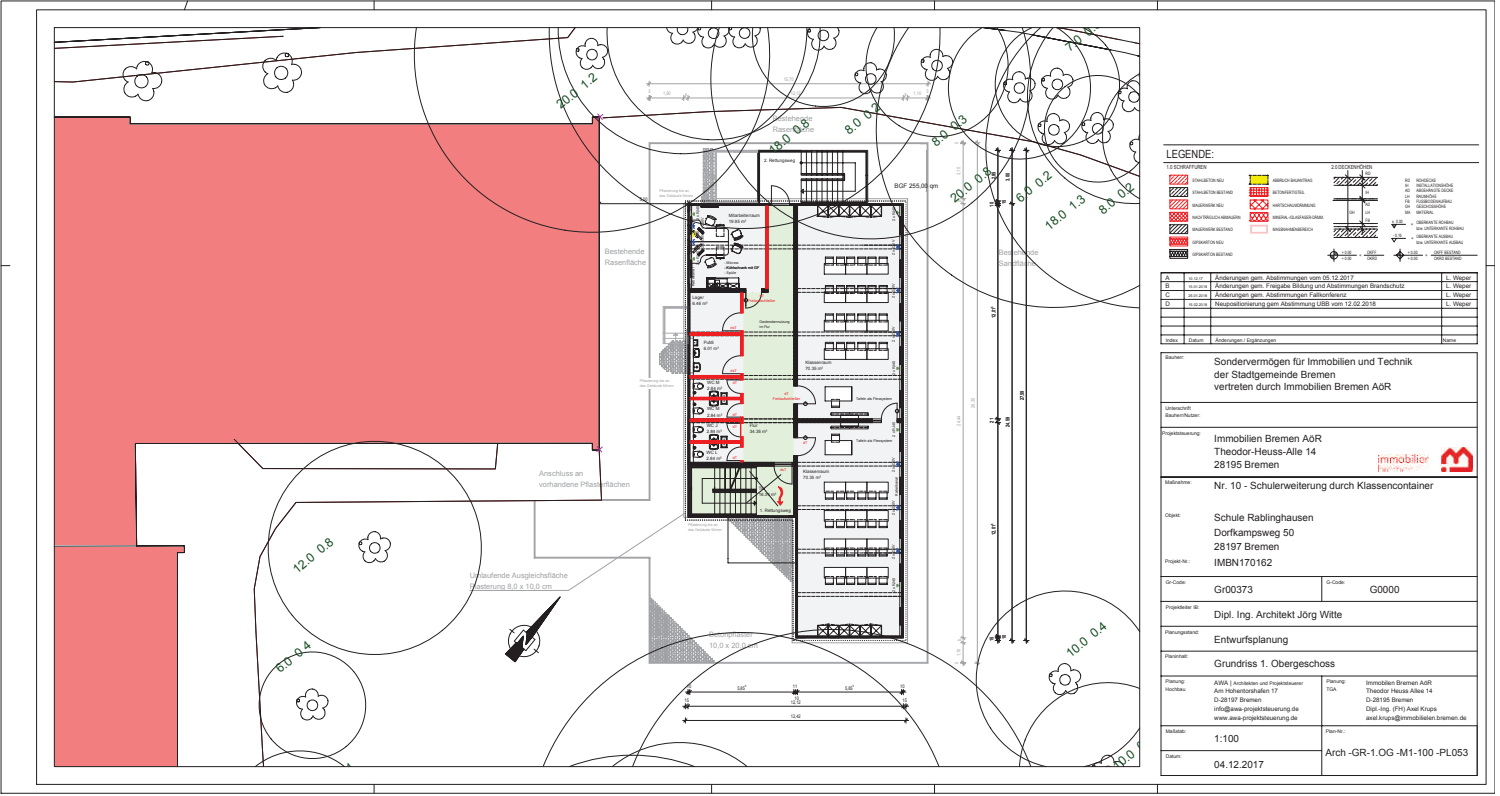

LEGENDE:

| | | | |
|-------------|-------------|----------|----------|
| BRANDSCHUTZ | STRUKTUR | HAARNAHT | STRUKTUR |
| BREMSSCHUTZ | BRANDSCHUTZ | STRUKTUR | STRUKTUR |
| BRANDSCHUTZ | BRANDSCHUTZ | STRUKTUR | STRUKTUR |
| BRANDSCHUTZ | BRANDSCHUTZ | STRUKTUR | STRUKTUR |
| BRANDSCHUTZ | BRANDSCHUTZ | STRUKTUR | STRUKTUR |
| BRANDSCHUTZ | BRANDSCHUTZ | STRUKTUR | STRUKTUR |
| BRANDSCHUTZ | BRANDSCHUTZ | STRUKTUR | STRUKTUR |
| BRANDSCHUTZ | BRANDSCHUTZ | STRUKTUR | STRUKTUR |

| | | | |
|-------|----------|--|----------|
| A | 15.02.18 | Neupositionierung gem. Abstimmungen vom 05.12.2017 | L. Weper |
| B | 25.01.18 | Änderungen gem. Freigabe Bildung und Abst. Brandschutz | L. Weper |
| C | 15.01.18 | Änderungen gem. Abstimmungen Falkonferenz | L. Weper |
| D | 10.12.17 | Neupositionierung gem. Abstimmung UBB vom 12.02.2018 | L. Weper |
| Index | Datum | Änderungen / Ergänzungen | Name |

Architektur: Sondervermögen für Immobilien und Technik der Stadtgemeinde Bremen vertreten durch Immobilien Bremen AöR

Umweltamt: Baufachbereich

Projektierung: Immobilien Bremen AöR
Theodor-Heuss-Allee 14
28195 Bremen 

Maßstab: Nr. 10 - Schulenerweiterung durch Klassencontainer

Objekt: Schule Rablginghausen
Dorfkampweg 50
28197 Bremen
IMBN170162

Di-Code: GR00373 **Di-Code:** G0000

Projektleiter: Dipl. Ing. Architekt Jörg Witte

Planungsart: Entwurfsplanung

Planstapel: Grundriss 1. Obergeschoss

Planer: AWA | Architekten und Projektsteuerer
Am Hohentorsshafen 17
D-28197 Bremen
Dipl. Ing. (FH) Axel Kupis
axel.kupis@immobilien-bremen.de

Maßstab: 1:100 **Plan-Nr.:** IMBN170162

Datum: 04.12.2017 **Arch-GR-1.0G-M1-100-PL053**

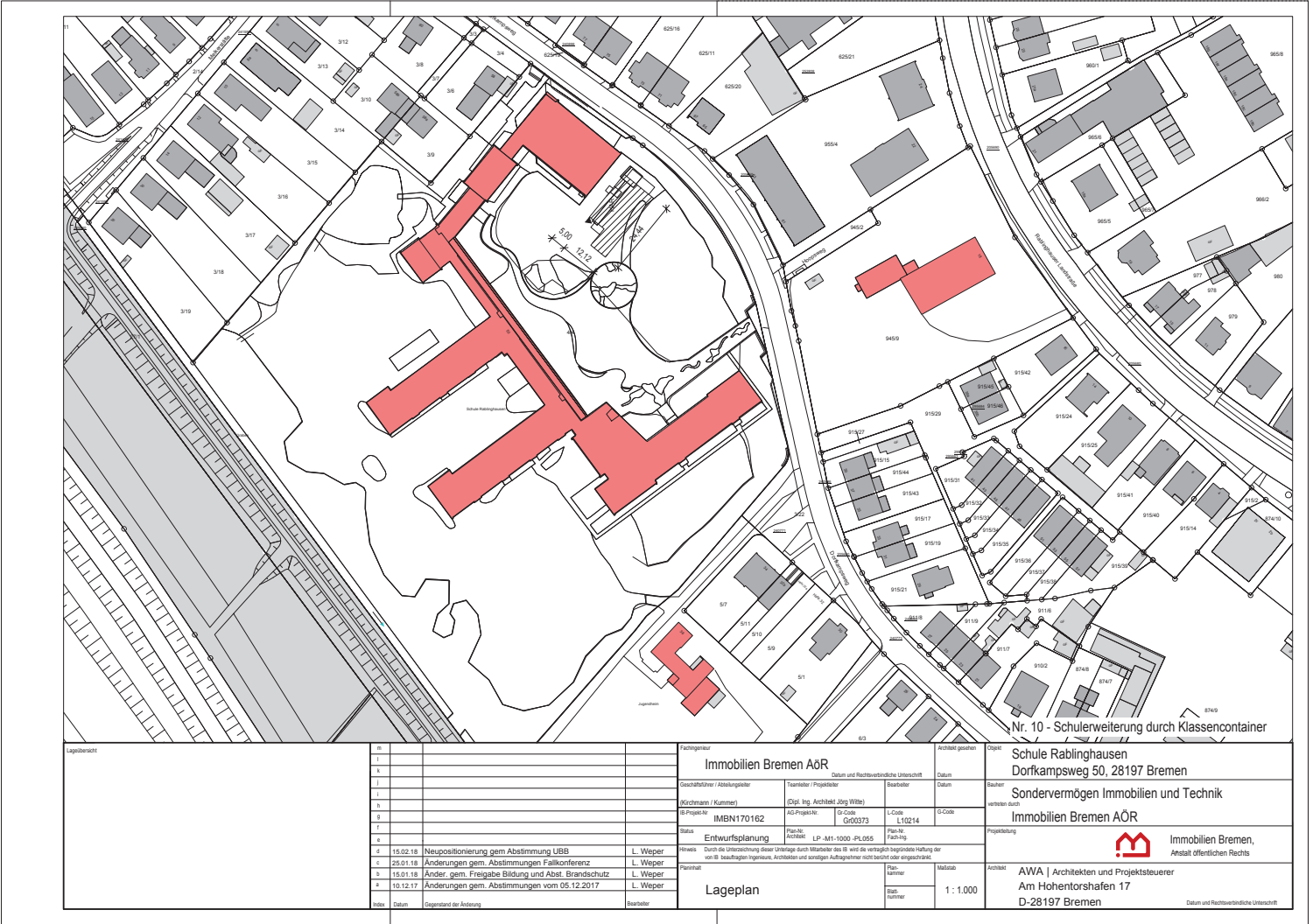

Nr. 10 - Schulenerweiterung durch Klassencontainer

Objekt: Schule Rablginghausen
Dorfkampweg 50, 28197 Bremen

Bauherr: Sondervermögen Immobilien und Technik
Immobilien Bremen AÖR

Projektierung:  Immobilien Bremen, Anstalt öffentlichen Rechts

Planer: AWA | Architekten und Projektsteuerer
Am Hohentorsshafen 17
D-28197 Bremen Datum und Rechtsverwendliche Unterschrift

| | | | | | | | | | | | | | | | | | | | | | | | | | | | | | | | | | | | | | | | | | | | | | | | | | | | | | | | | | | | | | | | | | | | | | | | | | | | | | | |
|--|---|--|------------------|---------|----------|---|----------|---------------------------------------|----------|---|----------|---|----------|---|----------|--|----------|---|----------|---|----------|-------|-------|---------------------|------------|---|---|--|--|--|------------------------------------|-----------------------------|-----------|-------|-------------------|---------------------------------|--|--|---------------|------------|---------|---------|--------|-----------------|----------|------------------|--|--|--|--|----------|-----------|----------|-----------|--|--|----------|-----------|--|--|--|---------|--|--|--|--------|--|--|--|-----------|--|--|--|--|-----------------|--|--|--|
| Lagebericht | <table border="1"> <tr><td>1</td><td>20.03.18</td><td>Entwurf</td><td>L. Weper</td></tr> <tr><td>2</td><td>15.02.18</td><td>Neupositionierung gem. Abstimmung UBB</td><td>L. Weper</td></tr> <tr><td>3</td><td>25.01.18</td><td>Änderungen gem. Abstimmungen Falkonferenz</td><td>L. Weper</td></tr> <tr><td>4</td><td>15.01.18</td><td>Änder. gem. Freigabe Bildung und Abst. Brandschutz</td><td>L. Weper</td></tr> <tr><td>5</td><td>10.12.17</td><td>Änderungen gem. Abstimmungen vom 05.12.2017</td><td>L. Weper</td></tr> <tr><td>Index</td><td>Datum</td><td>Objekt der Änderung</td><td>Bearbeiter</td></tr> </table> | 1 | 20.03.18 | Entwurf | L. Weper | 2 | 15.02.18 | Neupositionierung gem. Abstimmung UBB | L. Weper | 3 | 25.01.18 | Änderungen gem. Abstimmungen Falkonferenz | L. Weper | 4 | 15.01.18 | Änder. gem. Freigabe Bildung und Abst. Brandschutz | L. Weper | 5 | 10.12.17 | Änderungen gem. Abstimmungen vom 05.12.2017 | L. Weper | Index | Datum | Objekt der Änderung | Bearbeiter | <table border="1"> <tr> <td colspan="4">Immobilien Bremen AöR Datum und Rechtsverwendliche Unterschrift</td> </tr> <tr> <td>Geschäftsführer / Abteilungsleiter</td> <td>Traienhofer / Projektleiter</td> <td>Bauleiter</td> <td>Datum</td> </tr> <tr> <td>Wachmann / Nummer</td> <td>Dipl. Ing. Architekt Jörg Witte</td> <td></td> <td></td> </tr> <tr> <td>W-Projekt-Nr.</td> <td>IMBN170162</td> <td>Di-Code</td> <td>GR00373</td> </tr> <tr> <td>Status</td> <td>Entwurfsplanung</td> <td>Plan-Nr.</td> <td>LP-M1-1000-PL055</td> </tr> <tr> <td colspan="4">Hinweis: Durch die Unterozeichnung dieser Unterlage durch Mitarbeiter des IB wird die vertraglich begründete Haftung der von IB beauftragten Ingenieure, Architekten und sonstigen Auftragnehmer nicht beeinträchtigt.</td> </tr> <tr> <td>Zeichner</td> <td>Architekt</td> <td>Plan-Nr.</td> <td>Platzplan</td> </tr> <tr> <td></td> <td></td> <td>Plan-Nr.</td> <td>Platzplan</td> </tr> <tr> <td colspan="3"></td> <td>Maßstab</td> </tr> <tr> <td colspan="3"></td> <td>Archiv</td> </tr> <tr> <td colspan="3"></td> <td>1 : 1.000</td> </tr> <tr> <td colspan="3"></td> <td></td> </tr> <tr> <td colspan="4" style="text-align: center;">Lageplan</td> </tr> </table> | Immobilien Bremen AöR Datum und Rechtsverwendliche Unterschrift | | | | Geschäftsführer / Abteilungsleiter | Traienhofer / Projektleiter | Bauleiter | Datum | Wachmann / Nummer | Dipl. Ing. Architekt Jörg Witte | | | W-Projekt-Nr. | IMBN170162 | Di-Code | GR00373 | Status | Entwurfsplanung | Plan-Nr. | LP-M1-1000-PL055 | Hinweis: Durch die Unterozeichnung dieser Unterlage durch Mitarbeiter des IB wird die vertraglich begründete Haftung der von IB beauftragten Ingenieure, Architekten und sonstigen Auftragnehmer nicht beeinträchtigt. | | | | Zeichner | Architekt | Plan-Nr. | Platzplan | | | Plan-Nr. | Platzplan | | | | Maßstab | | | | Archiv | | | | 1 : 1.000 | | | | | Lageplan | | | |
| 1 | 20.03.18 | Entwurf | L. Weper | | | | | | | | | | | | | | | | | | | | | | | | | | | | | | | | | | | | | | | | | | | | | | | | | | | | | | | | | | | | | | | | | | | | | | | | | | | |
| 2 | 15.02.18 | Neupositionierung gem. Abstimmung UBB | L. Weper | | | | | | | | | | | | | | | | | | | | | | | | | | | | | | | | | | | | | | | | | | | | | | | | | | | | | | | | | | | | | | | | | | | | | | | | | | | |
| 3 | 25.01.18 | Änderungen gem. Abstimmungen Falkonferenz | L. Weper | | | | | | | | | | | | | | | | | | | | | | | | | | | | | | | | | | | | | | | | | | | | | | | | | | | | | | | | | | | | | | | | | | | | | | | | | | | |
| 4 | 15.01.18 | Änder. gem. Freigabe Bildung und Abst. Brandschutz | L. Weper | | | | | | | | | | | | | | | | | | | | | | | | | | | | | | | | | | | | | | | | | | | | | | | | | | | | | | | | | | | | | | | | | | | | | | | | | | | |
| 5 | 10.12.17 | Änderungen gem. Abstimmungen vom 05.12.2017 | L. Weper | | | | | | | | | | | | | | | | | | | | | | | | | | | | | | | | | | | | | | | | | | | | | | | | | | | | | | | | | | | | | | | | | | | | | | | | | | | |
| Index | Datum | Objekt der Änderung | Bearbeiter | | | | | | | | | | | | | | | | | | | | | | | | | | | | | | | | | | | | | | | | | | | | | | | | | | | | | | | | | | | | | | | | | | | | | | | | | | | |
| Immobilien Bremen AöR Datum und Rechtsverwendliche Unterschrift | | | | | | | | | | | | | | | | | | | | | | | | | | | | | | | | | | | | | | | | | | | | | | | | | | | | | | | | | | | | | | | | | | | | | | | | | | | | | | |
| Geschäftsführer / Abteilungsleiter | Traienhofer / Projektleiter | Bauleiter | Datum | | | | | | | | | | | | | | | | | | | | | | | | | | | | | | | | | | | | | | | | | | | | | | | | | | | | | | | | | | | | | | | | | | | | | | | | | | | |
| Wachmann / Nummer | Dipl. Ing. Architekt Jörg Witte | | | | | | | | | | | | | | | | | | | | | | | | | | | | | | | | | | | | | | | | | | | | | | | | | | | | | | | | | | | | | | | | | | | | | | | | | | | | | |
| W-Projekt-Nr. | IMBN170162 | Di-Code | GR00373 | | | | | | | | | | | | | | | | | | | | | | | | | | | | | | | | | | | | | | | | | | | | | | | | | | | | | | | | | | | | | | | | | | | | | | | | | | | |
| Status | Entwurfsplanung | Plan-Nr. | LP-M1-1000-PL055 | | | | | | | | | | | | | | | | | | | | | | | | | | | | | | | | | | | | | | | | | | | | | | | | | | | | | | | | | | | | | | | | | | | | | | | | | | | |
| Hinweis: Durch die Unterozeichnung dieser Unterlage durch Mitarbeiter des IB wird die vertraglich begründete Haftung der von IB beauftragten Ingenieure, Architekten und sonstigen Auftragnehmer nicht beeinträchtigt. | | | | | | | | | | | | | | | | | | | | | | | | | | | | | | | | | | | | | | | | | | | | | | | | | | | | | | | | | | | | | | | | | | | | | | | | | | | | | | |
| Zeichner | Architekt | Plan-Nr. | Platzplan | | | | | | | | | | | | | | | | | | | | | | | | | | | | | | | | | | | | | | | | | | | | | | | | | | | | | | | | | | | | | | | | | | | | | | | | | | | |
| | | Plan-Nr. | Platzplan | | | | | | | | | | | | | | | | | | | | | | | | | | | | | | | | | | | | | | | | | | | | | | | | | | | | | | | | | | | | | | | | | | | | | | | | | | | |
| | | | Maßstab | | | | | | | | | | | | | | | | | | | | | | | | | | | | | | | | | | | | | | | | | | | | | | | | | | | | | | | | | | | | | | | | | | | | | | | | | | | |
| | | | Archiv | | | | | | | | | | | | | | | | | | | | | | | | | | | | | | | | | | | | | | | | | | | | | | | | | | | | | | | | | | | | | | | | | | | | | | | | | | | |
| | | | 1 : 1.000 | | | | | | | | | | | | | | | | | | | | | | | | | | | | | | | | | | | | | | | | | | | | | | | | | | | | | | | | | | | | | | | | | | | | | | | | | | | |
| | | | | | | | | | | | | | | | | | | | | | | | | | | | | | | | | | | | | | | | | | | | | | | | | | | | | | | | | | | | | | | | | | | | | | | | | | | | | | | |
| Lageplan | | | | | | | | | | | | | | | | | | | | | | | | | | | | | | | | | | | | | | | | | | | | | | | | | | | | | | | | | | | | | | | | | | | | | | | | | | | | | | |