

Anlage 2 zu Protokoll FA Kita Woltmershausen 24.05.2018

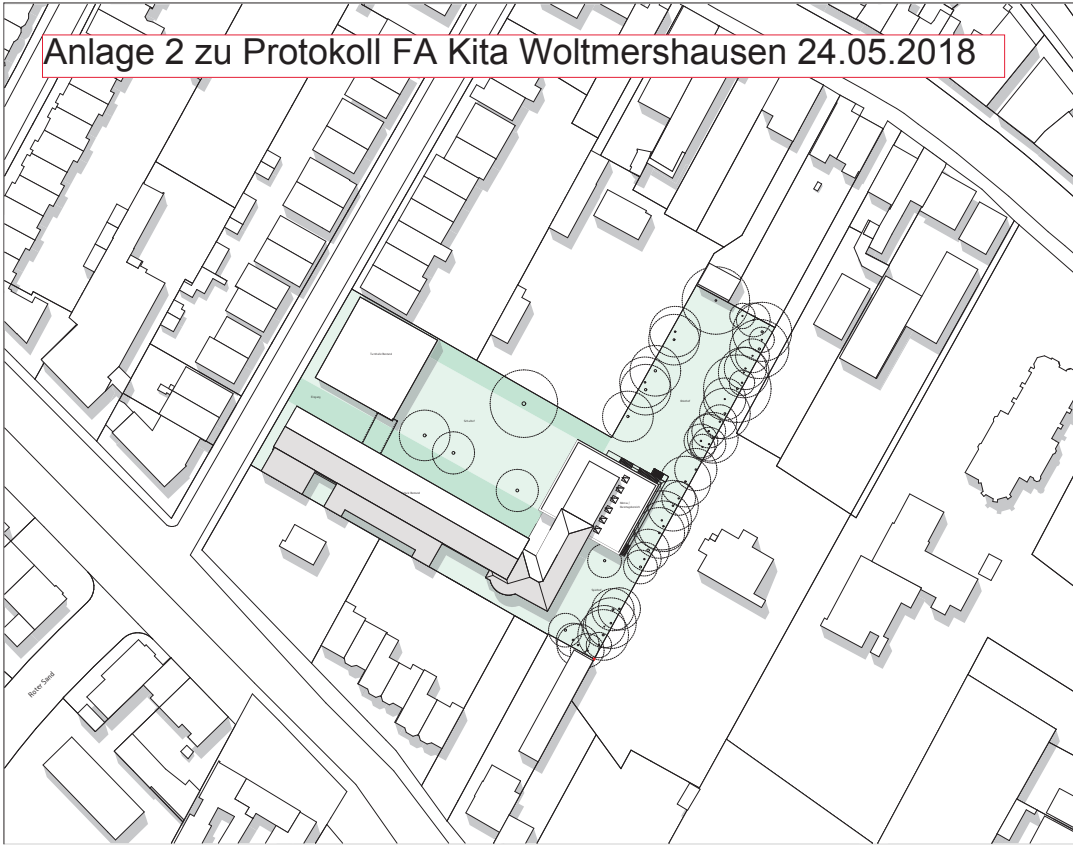

VORABZUG

Datum	Verfasser	Name
04.05.2018		
04.05.2018		
04.05.2018		
04.05.2018		
04.05.2018		

Inhalt: Datum Änderungen / Ergänzungen Name

Bauherr: Sondervermögen für Immobilien und Technik der Stadtgemeinde Bremen vertreten durch Immobilien Bremen AöR

Unterschrift Bauherr/Nutzer:

Projektsteuerung: Immobilien Bremen AöR
Theodor-Heuss-Allee 14
28215 Bremen

Maßnahme: Neubau einer Mensa mit Ganztagsräumen

Objekt: Grundschule Rechtenflether Straße 24
28197 Bremen

Projekt-Nr.: IMBN 170116

G-Code: Kleinhempel (TGA)

Projektleiter IB: Topf

Projektleiter TGA: Kleinhempel (TGA)

Planungsstand: Vorplanung

Planinhalt: Lageplan

Planung: Hochbau	PÜFFEL ARCHITECTEN Kohlhökerstraße 53 28203 Bremen Tel.: 0421/334455	Planung: TGA	Ingenieur xyz Strasse 33 28111 Bremen Tel.: 0421/334455 Fax: 0421/334456
------------------	---	--------------	--

Maßstab: 1:500

Plan-Nr.:

Datum: 04.05.2018

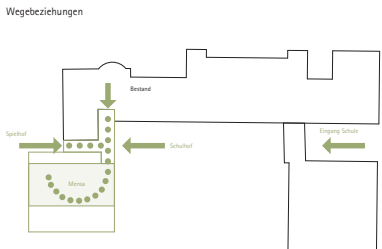
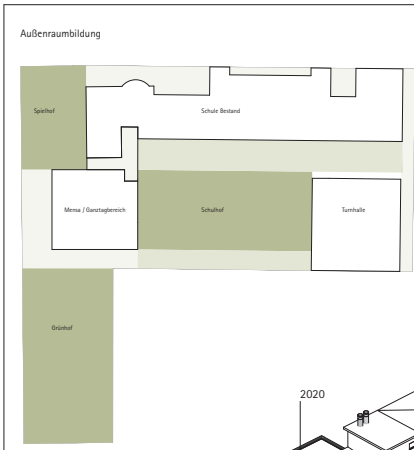

Brutto-Grundfläche

EG	BGF	427,62	2.142,000*
OG	BGF	441,89	1.816,093*
OG	BGF	162,19	556,313
OG	BGF	47,82	178,116*
		1.108,72 m²	4.392,729* m²

Nutzfläche

EG	Küche	31,59
EG	Küche	4,50
EG	Mensa / Aula	193,74
EG	Personal	12,50
EG	Publi	1,88
EG	Spezialküche	18,20
EG	Schalllager/Requisite	11,77
EG	Tischlerei	4,27
OG	Trucklager	9,15
EG	WC Beh.	5,47
EG	WC J	8,06
EG	WC M	10,66
EG	WC Pers.	4,64
OG	Absorber / Werkstatt	67,40
OG	Bewegung	65,89
OG	Bibliothek	65,26
OG	EIA	4,45
OG	Elektrotechnik	7,09
OG	Geowerkstatt	52,70
OG	WC J	16,63
OG	WC M	16,79
		612,74 m²

Technikfläche

EG	HA	1,98
OG	Technik	102,07
		104,05 m²

Verkehrfläche

EG	Flur Küche	15,32
EG	Foyer Mensa	36,40
EG	Treppenhaus / Aufzug	32,28
OG	Flur	42,13
OG	Treppenhaus / Aufzug	33,30
OG	Treppenhaus / Aufzug	33,53
OG	Treppenhaus / Aufzug	33,53
		226,29 m²

BGF
NGF
KGF
BRI

VORABZUG

Datum	Verfasser	Name
04.05.2018		
04.05.2018		
04.05.2018		
04.05.2018		
04.05.2018		

Inhalt: Datum Änderungen / Ergänzungen Name

Bauherr: Sondervermögen für Immobilien und Technik der Stadtgemeinde Bremen vertreten durch Immobilien Bremen AöR

Unterschrift Bauherr/Nutzer:

Projektsteuerung: Immobilien Bremen AöR
Theodor-Heuss-Allee 14
28215 Bremen

Maßnahme: Neubau einer Mensa mit Ganztagsräumen

Objekt: Grundschule Rechtenflether Straße 24
28197 Bremen

Projekt-Nr.: IMBN 170116

G-Code: Kleinhempel (TGA)

Projektleiter IB: Topf

Projektleiter TGA: Kleinhempel (TGA)

Planungsstand: Vorplanung

Planinhalt: Konzept

Planung: Hochbau	PÜFFEL ARCHITECTEN Kohlhökerstraße 53 28203 Bremen Tel.: 0421/334455	Planung: TGA	Ingenieur xyz Strasse 33 28111 Bremen Tel.: 0421/334455 Fax: 0421/334456
------------------	---	--------------	--

Maßstab: 1:300, 1:1

Plan-Nr.:

Datum: 04.05.2018

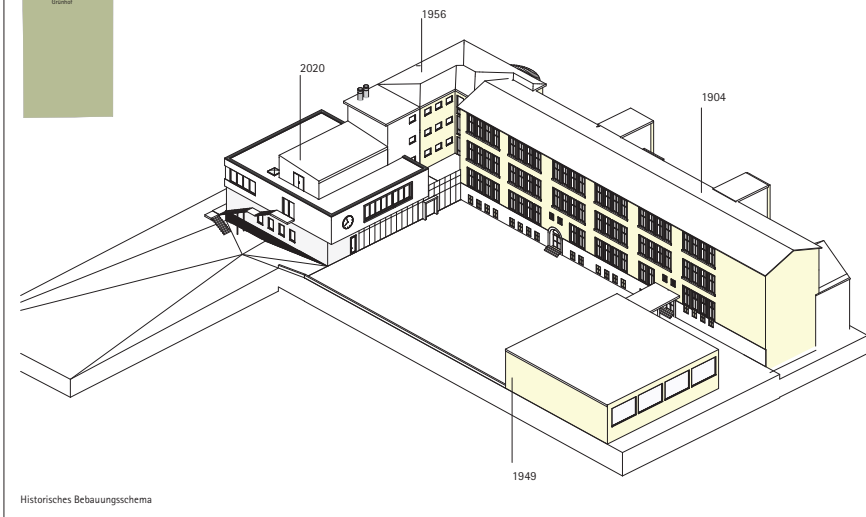

Historisches Bebauungsschema

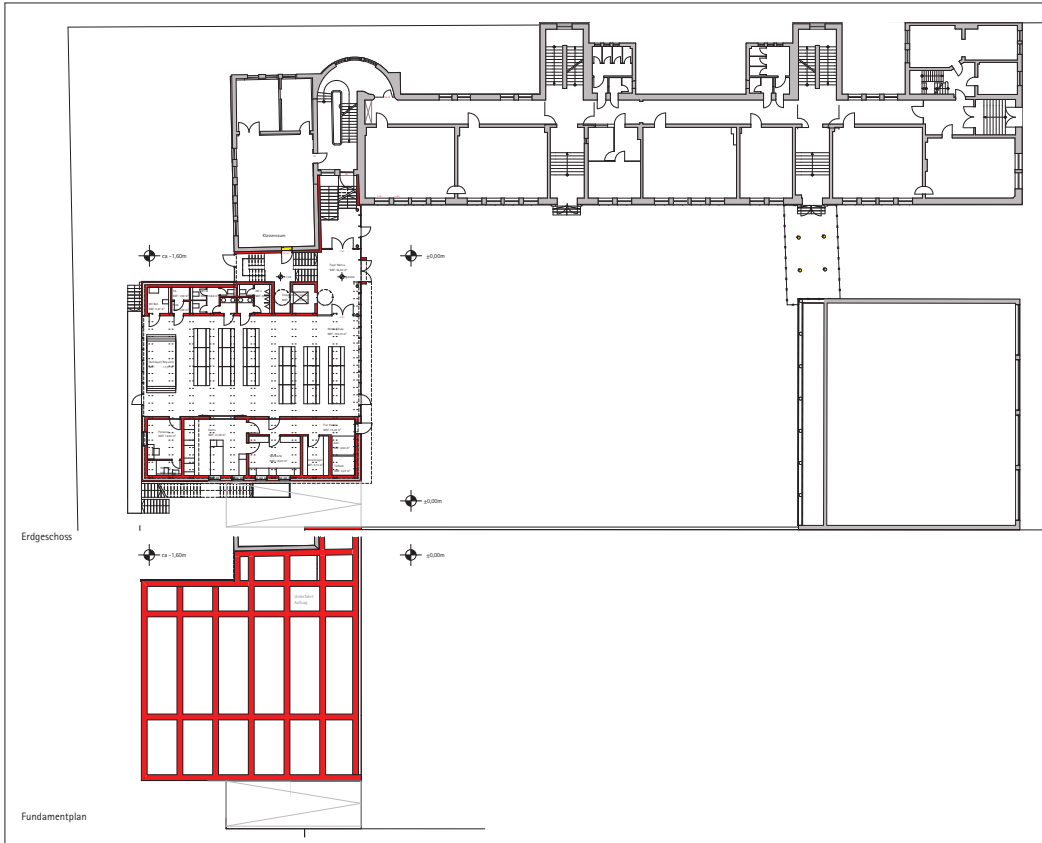

VORABZUG

Index	Datum	Änderungen / Ergänzungen	Name

Bauherr: **Sondervermögen für Immobilien und Technik der Stadtgemeinde Bremen vertreten durch Immobilien Bremen AöR**

Unterschrift Bauherr/Nutzer: _____

Projektsteuerung: **Immobilien Bremen AöR
Theodor-Heuss-Allee 14
28215 Bremen**

Maßnahme: **Neubau einer Mensa mit Ganztagsräumen**

Objekt: **Grundschule Rechtenflether Straße 24
28197 Bremen**

Projekt-Nr.: **IMBN 170116**

Gr-Code: _____ G-Code: _____

Projektleiter IB: **Topf** **Kleinhempel (TGA)**

Planungsstand: **Vorplanung**

Planinhalt: **Erdgeschoss / Fundamentplan**

Planung: Hochbau	PÜFFEL ARCHITEKTEN Kohlhökerstraße 53 28203 Bremen Tel. 0421/334455	Planung: TGA	Ingenieur xyz Strasse 33 28115 Bremen Tel.: 0421/334455 Fax: 0421/334456
---------------------	---	-----------------	---

Maßstab: **1:200** Plan-Nr.: _____

Datum: **04.05.2018**

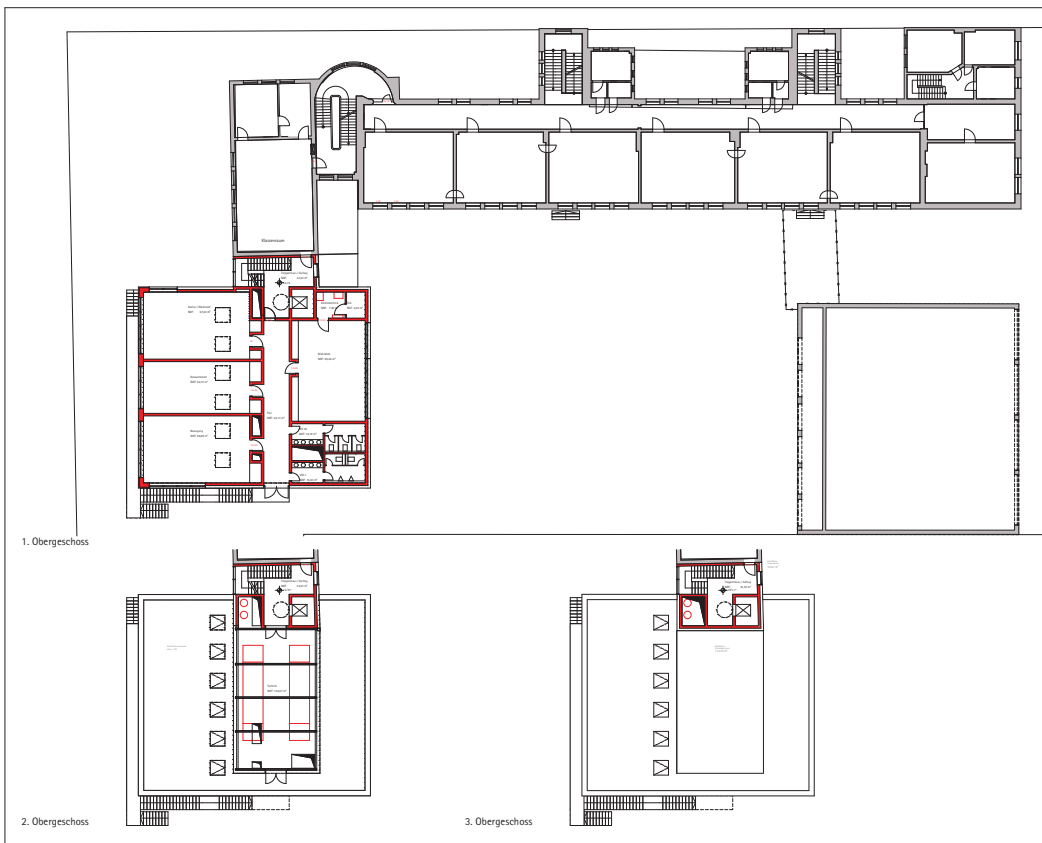

VORABZUG

Index	Datum	Änderungen / Ergänzungen	Name

Bauherr: **Sondervermögen für Immobilien und Technik der Stadtgemeinde Bremen vertreten durch Immobilien Bremen AöR**

Unterschrift Bauherr/Nutzer: _____

Projektsteuerung: **Immobilien Bremen AöR
Theodor-Heuss-Allee 14
28215 Bremen**

Maßnahme: **Neubau einer Mensa mit Ganztagsräumen**

Objekt: **Grundschule Rechtenflether Straße 24
28197 Bremen**

Projekt-Nr.: **IMBN 170116**

Gr-Code: _____ G-Code: _____

Projektleiter IB: **Topf** **Kleinhempel (TGA)**

Planungsstand: **Vorplanung**

Planinhalt: **Obergeschosse**

Planung: Hochbau	PÜFFEL ARCHITEKTEN Kohlhökerstraße 53 28203 Bremen Tel. 0421/334455	Planung: TGA	Ingenieur xyz Strasse 33 28115 Bremen Tel.: 0421/334455 Fax: 0421/334456
---------------------	---	-----------------	---

Maßstab: **1:200** Plan-Nr.: _____

Datum: **04.05.2018**



Ansicht Ost

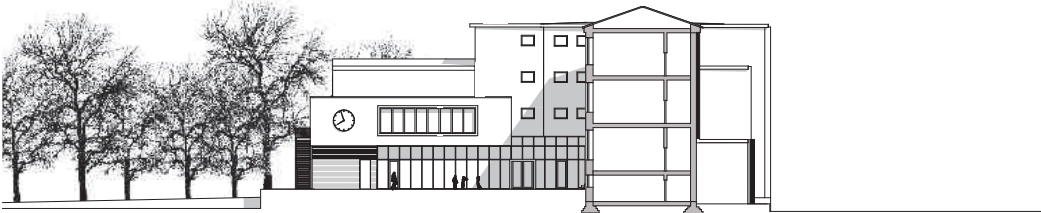

Ansicht West



Ansicht Nord

VORABZUG

Datum	Änderungen / Ergänzungen	Name
04.05.2018		
04.05.2018		
04.05.2018		
04.05.2018		
04.05.2018		
04.05.2018		

Bauherr: Sondervermögen für Immobilien und Technik der Stadtgemeinde Bremen vertreten durch Immobilien Bremen AöR

Unterschrift Bauherr/Nutzer:

Projektsteuerung: Immobilien Bremen AöR
Theodor-Heuss-Allee 14
28215 Bremen

Maßnahme: Neubau einer Mensa mit Ganztagsräumen

Objekt: Grundschule Rechtenflether Straße 24
28197 Bremen

Projekt-Nr.: IMBN 170116

Gr-Code: G-Code:

Projektleiter IB: Topf Kleinhempel (TGA)

Planungsstand: Vorplanung

Planinhalt: Ansichten

Planung: PUFFEL ARCHITECTEN
Kohlhökerstraße 53
28203 Bremen
Tel.: 0421/334455

Planung: Ingenieur xyz
Strasse 33
28115 Bremen
Tel.: 0421/334455
Fax: 0421/334456

Maßstab: 1:200

Datum: 04.05.2018



Schnitt Mensa



Schnitt Küche

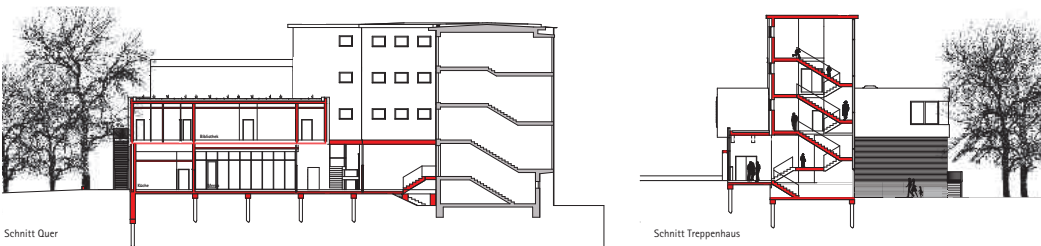

Schnitt Quer

Schnitt Treppenhaus

VORABZUG

Datum	Änderungen / Ergänzungen	Name
04.05.2018		
04.05.2018		
04.05.2018		
04.05.2018		
04.05.2018		
04.05.2018		

Bauherr: Sondervermögen für Immobilien und Technik der Stadtgemeinde Bremen vertreten durch Immobilien Bremen AöR

Unterschrift Bauherr/Nutzer:

Projektsteuerung: Immobilien Bremen AöR
Theodor-Heuss-Allee 14
28215 Bremen

Maßnahme: Neubau einer Mensa mit Ganztagsräumen

Objekt: Grundschule Rechtenflether Straße 24
28197 Bremen

Projekt-Nr.: IMBN 170116

Gr-Code: G-Code:

Projektleiter IB: Topf Kleinhempel (TGA)

Planungsstand: Vorplanung

Planinhalt: Schnitte

Planung: PUFFEL ARCHITECTEN
Kohlhökerstraße 53
28203 Bremen
Tel.: 0421/334455

Planung: Ingenieur xyz
Strasse 33
28115 Bremen
Tel.: 0421/334455
Fax: 0421/334456

Maßstab: 1:200

Datum: 04.05.2018



VORABZUG

Index	Datum	Änderungen / Ergänzungen	Name
01	04.05.2018		Grundriss
02	04.05.2018		Grundriss
03	04.05.2018		Grundriss
04	04.05.2018		Grundriss
05	04.05.2018		Grundriss
06	04.05.2018		Grundriss
07	04.05.2018		Grundriss
08	04.05.2018		Grundriss
09	04.05.2018		Grundriss
10	04.05.2018		Grundriss
11	04.05.2018		Grundriss
12	04.05.2018		Grundriss
13	04.05.2018		Grundriss
14	04.05.2018		Grundriss
15	04.05.2018		Grundriss
16	04.05.2018		Grundriss
17	04.05.2018		Grundriss
18	04.05.2018		Grundriss
19	04.05.2018		Grundriss
20	04.05.2018		Grundriss
21	04.05.2018		Grundriss
22	04.05.2018		Grundriss
23	04.05.2018		Grundriss
24	04.05.2018		Grundriss
25	04.05.2018		Grundriss
26	04.05.2018		Grundriss
27	04.05.2018		Grundriss
28	04.05.2018		Grundriss
29	04.05.2018		Grundriss
30	04.05.2018		Grundriss
31	04.05.2018		Grundriss
32	04.05.2018		Grundriss
33	04.05.2018		Grundriss
34	04.05.2018		Grundriss
35	04.05.2018		Grundriss
36	04.05.2018		Grundriss
37	04.05.2018		Grundriss
38	04.05.2018		Grundriss
39	04.05.2018		Grundriss
40	04.05.2018		Grundriss
41	04.05.2018		Grundriss
42	04.05.2018		Grundriss
43	04.05.2018		Grundriss
44	04.05.2018		Grundriss
45	04.05.2018		Grundriss
46	04.05.2018		Grundriss
47	04.05.2018		Grundriss
48	04.05.2018		Grundriss
49	04.05.2018		Grundriss
50	04.05.2018		Grundriss
51	04.05.2018		Grundriss
52	04.05.2018		Grundriss
53	04.05.2018		Grundriss
54	04.05.2018		Grundriss
55	04.05.2018		Grundriss
56	04.05.2018		Grundriss
57	04.05.2018		Grundriss
58	04.05.2018		Grundriss
59	04.05.2018		Grundriss
60	04.05.2018		Grundriss
61	04.05.2018		Grundriss
62	04.05.2018		Grundriss
63	04.05.2018		Grundriss
64	04.05.2018		Grundriss
65	04.05.2018		Grundriss
66	04.05.2018		Grundriss
67	04.05.2018		Grundriss
68	04.05.2018		Grundriss
69	04.05.2018		Grundriss
70	04.05.2018		Grundriss
71	04.05.2018		Grundriss
72	04.05.2018		Grundriss
73	04.05.2018		Grundriss
74	04.05.2018		Grundriss
75	04.05.2018		Grundriss
76	04.05.2018		Grundriss
77	04.05.2018		Grundriss
78	04.05.2018		Grundriss
79	04.05.2018		Grundriss
80	04.05.2018		Grundriss
81	04.05.2018		Grundriss
82	04.05.2018		Grundriss
83	04.05.2018		Grundriss
84	04.05.2018		Grundriss
85	04.05.2018		Grundriss
86	04.05.2018		Grundriss
87	04.05.2018		Grundriss
88	04.05.2018		Grundriss
89	04.05.2018		Grundriss
90	04.05.2018		Grundriss
91	04.05.2018		Grundriss
92	04.05.2018		Grundriss
93	04.05.2018		Grundriss
94	04.05.2018		Grundriss
95	04.05.2018		Grundriss
96	04.05.2018		Grundriss
97	04.05.2018		Grundriss
98	04.05.2018		Grundriss
99	04.05.2018		Grundriss
100	04.05.2018		Grundriss

Bauherr:	Sondervermögen für Immobilien und Technik der Stadtgemeinde Bremen vertreten durch Immobilien Bremen AöR	
Unterschrift Bauherr/Nutzer:		
Projektsteuerung:	Immobilien Bremen AöR Theodor-Heuss-Allee 14 28215 Bremen	
Maßnahme:	Neubau einer Mensa mit Ganztagsräumen	
Objekt:	Grundschule Rechtenflether Straße 24 28197 Bremen	
Projekt-Nr.:	IMBN 170116	
G-Code:		G-Code:
Projektleiter IB:	Topf	Kleinhempel (TGA)
Planungsstand:	Vorplanung	
Planinhalt:	Perspektive	
Planung: Hochbau	PÜFFEL ARCHITECTEN Kohlhökerstraße 53 28203 Bremen Tel. 0421/334455	Planung: TGA
		Ingenieur xyz Strasse 33 28111 Bremen Tel.: 0421/334455 Fax: 0421/334456
Maßstab:	1:0,75	Plan-Nr.:
Datum:	04.05.2018	